Stammbaum 1 (Mauriz Doswald), erstellt am 30.10.2004 Grundlage: Familienchronik von Reto Doswald

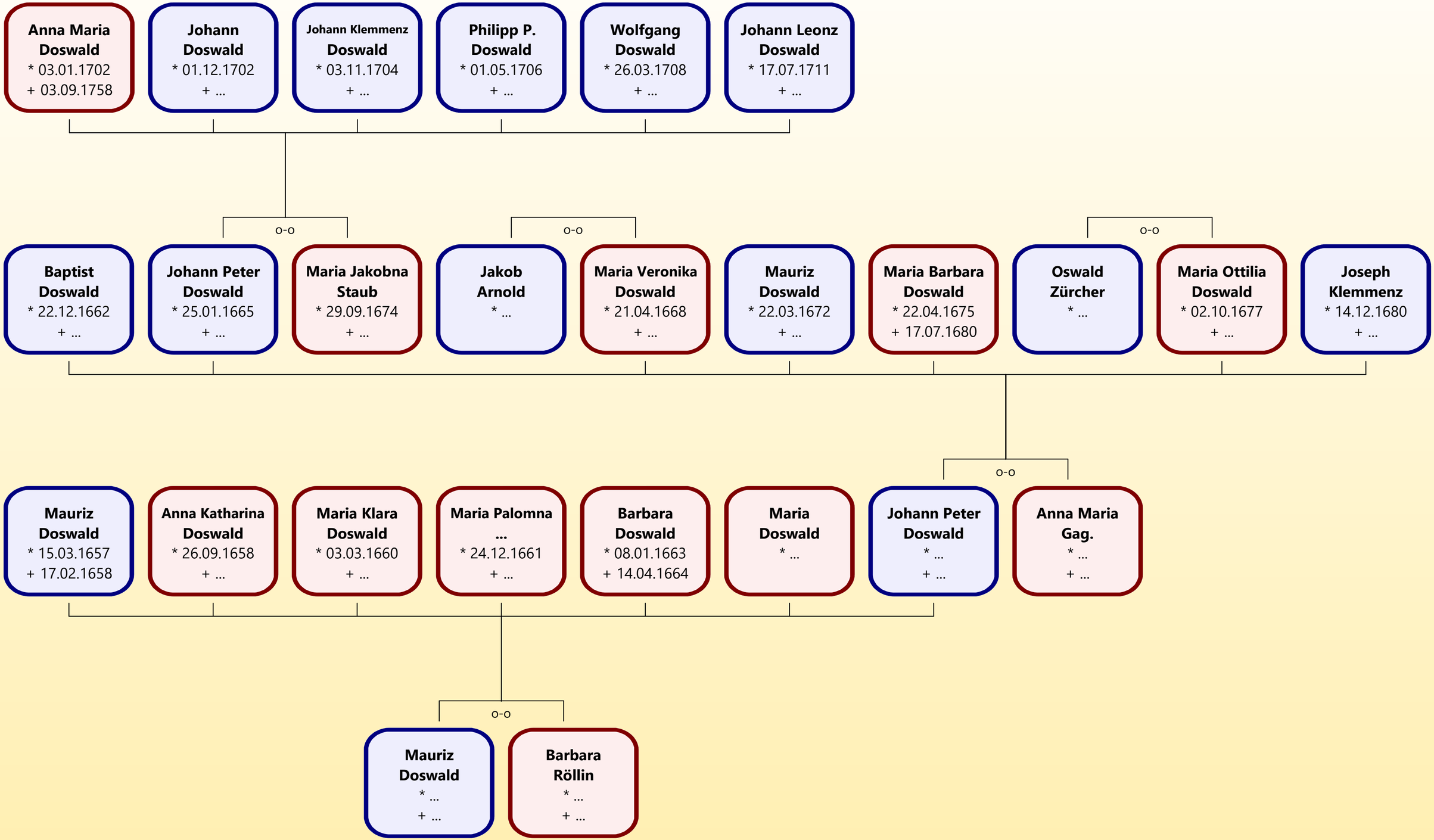

22.11.2021

Stammbaum 2 (Johann Baptist Doswald), erstellt am 01.11.2004 Grundlage: Familienchronik von Reto Doswald

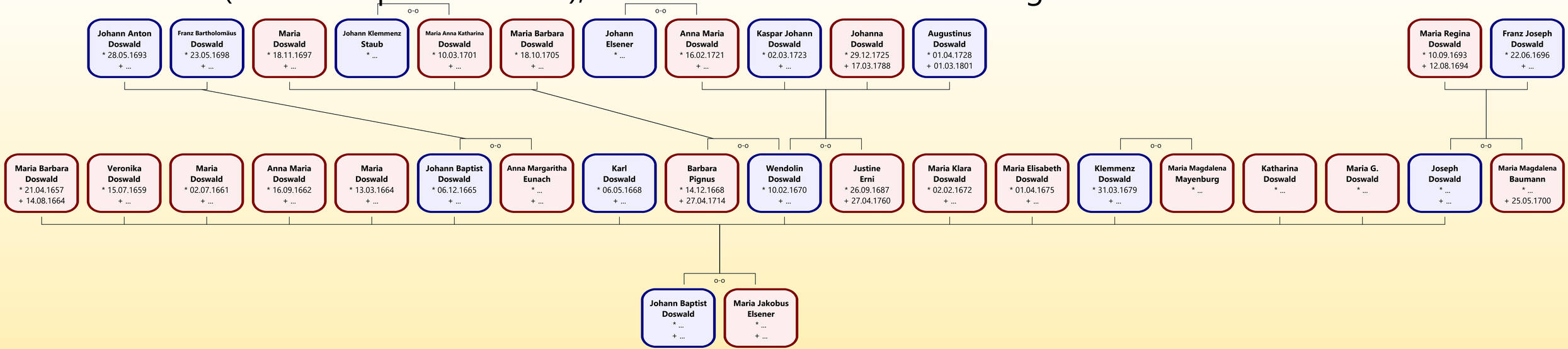

22.11.2021

Stammbaum 3 (Melchior Doswald), erstellt am 04.11.2004 Grundlage: Familienchronik von Reto Doswald

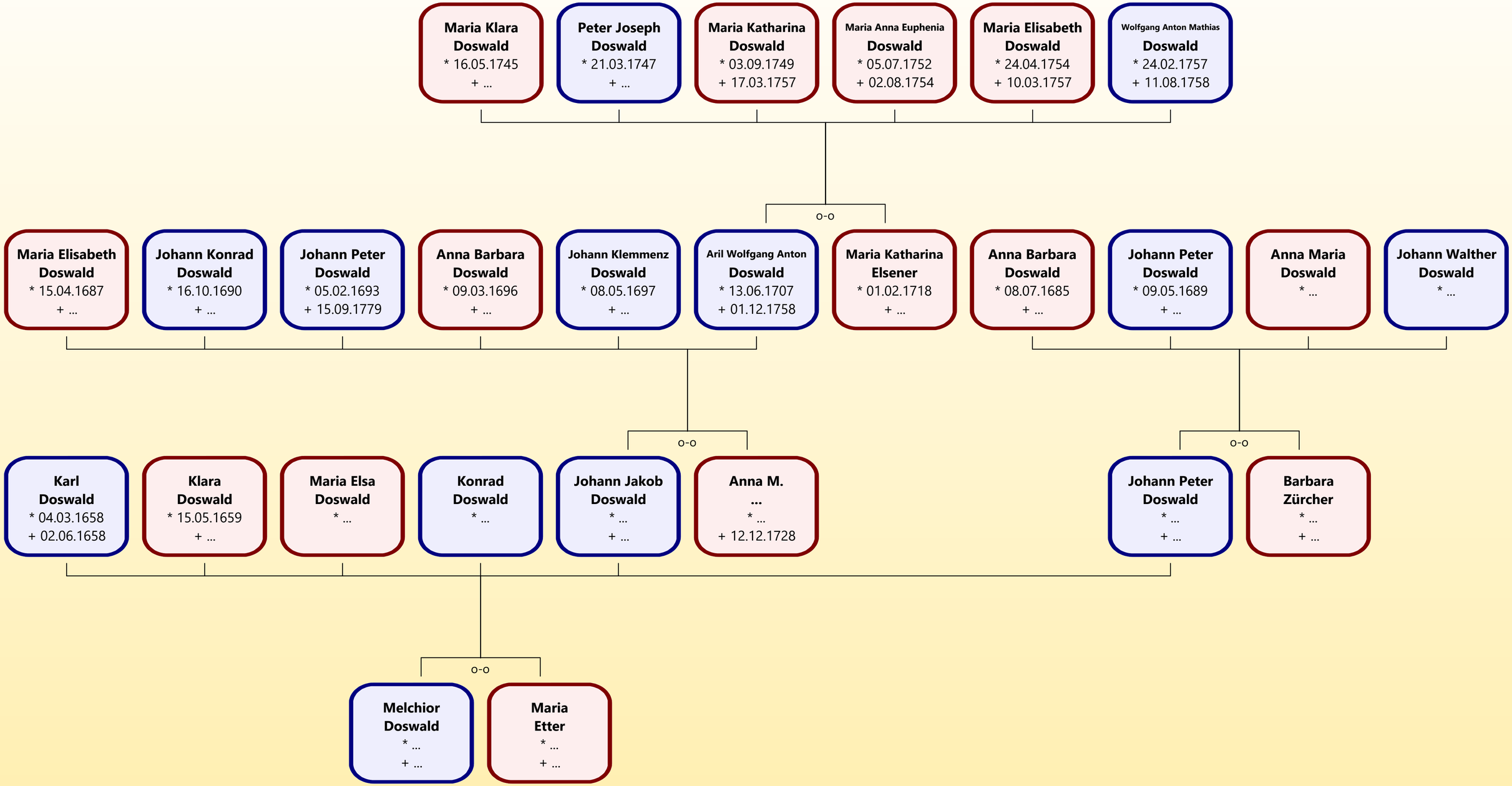

22.11.2021

Stammbaum 4 (Christian Jakob Doswald), erstellt am 26.02.2005 Grundlage: Familienchronik von Reto Doswald

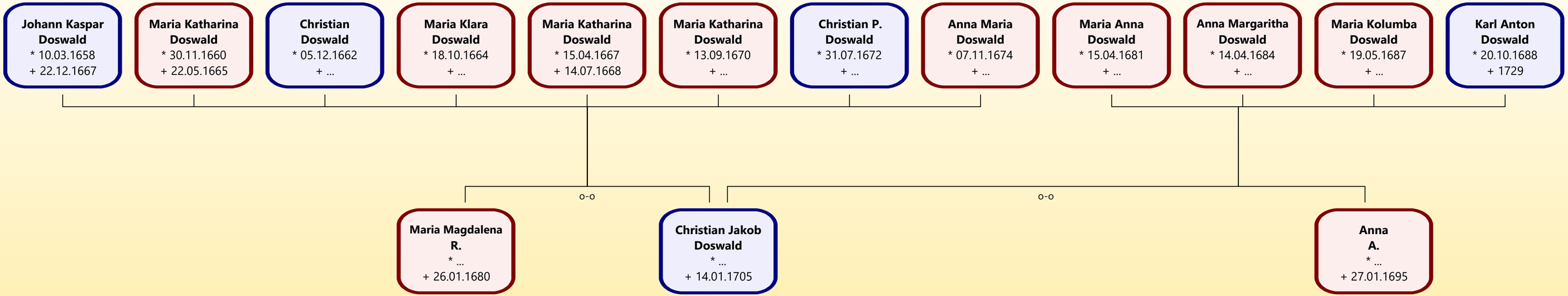

22.11.2021

Stammbaum 6 (Ulrich Doswald), erstellt am 23.02.2005 Grundlage: Familienchronik von Reto Doswald, Nachgeführt 25.12.2008 Hanspeter Doswald

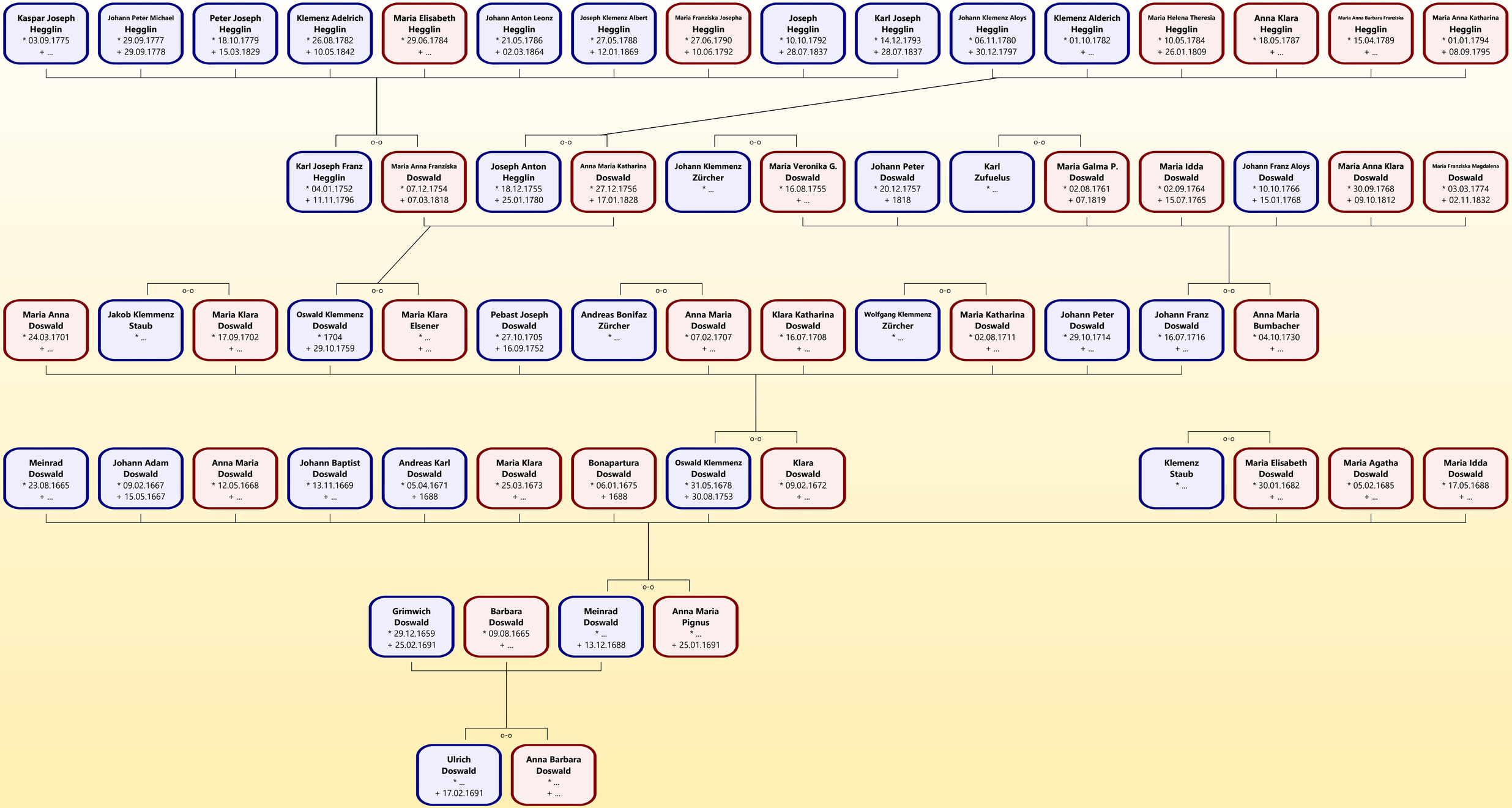

22.11.2021

Stammbaum 7 (Jakob Doswald), erstellt am 24.02.2005 Grundlage: Familienchronik von Reto Doswald

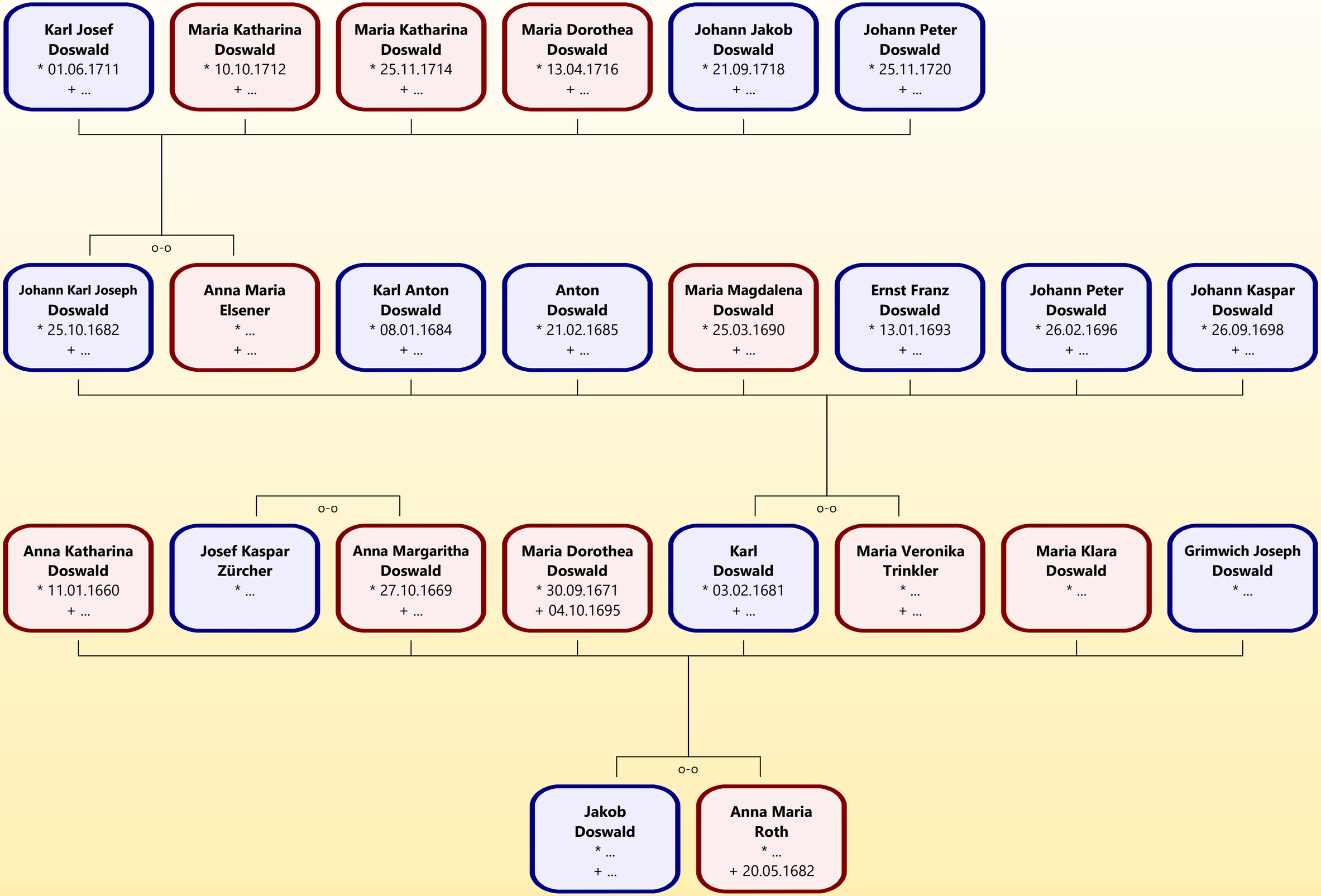

22.11.2021

Stammbaum 8 (Johann Doswald), erstellt am 26.02.2005 Grundlage: Familienchronik von Reto Doswald

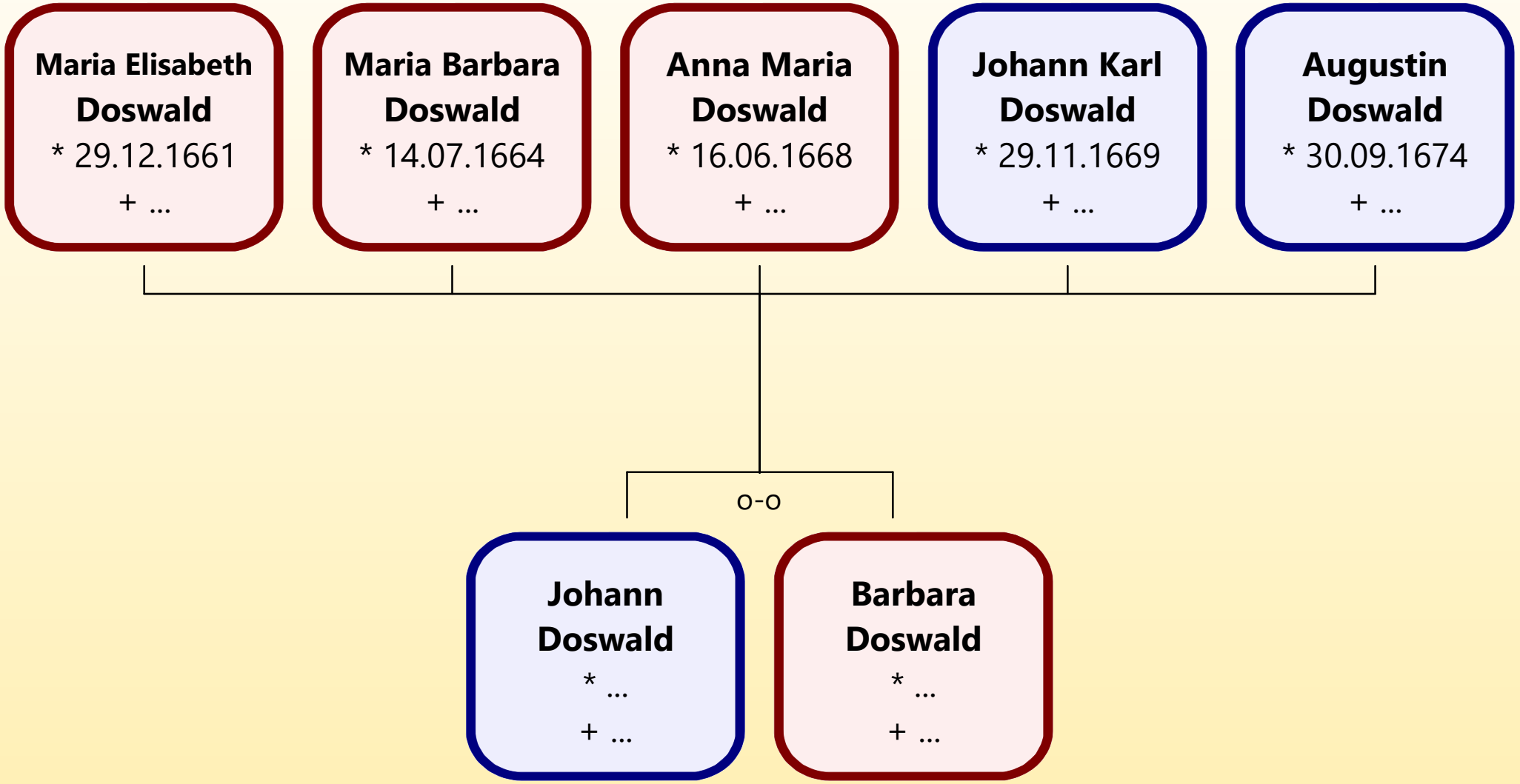

22.11.2021

Stammbaum 10 (Franz Doswald), erstellt am 25.02.2005 Grundlage: Familienchronik von Reto Doswald

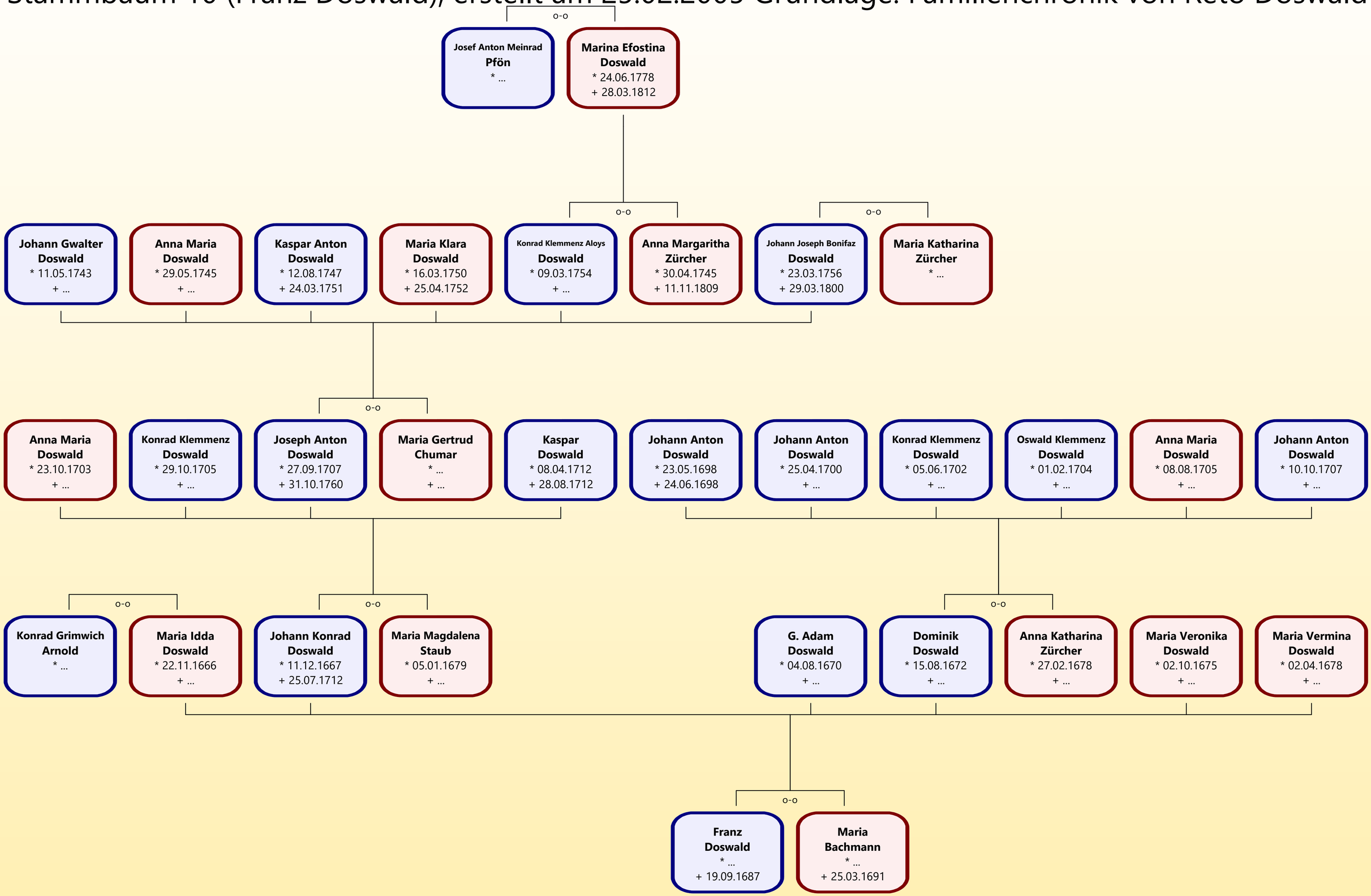

22.11.2021

Stammbaum 11 (Meinrad Doswald), erstellt am 06.03.2005 Grundlage: Familienchronik 1. Auflage 1996 von Reto Doswald

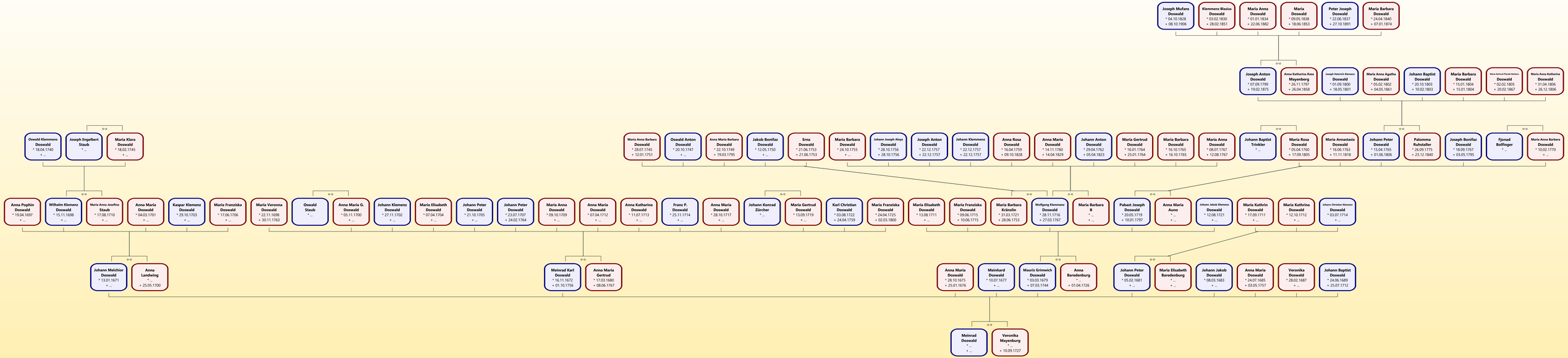

22.11.2021

Stammbaum 22 (Joseph Doswald), erstellt am 26.02.2005 Grundlage: Familienchronik von Reto Doswald

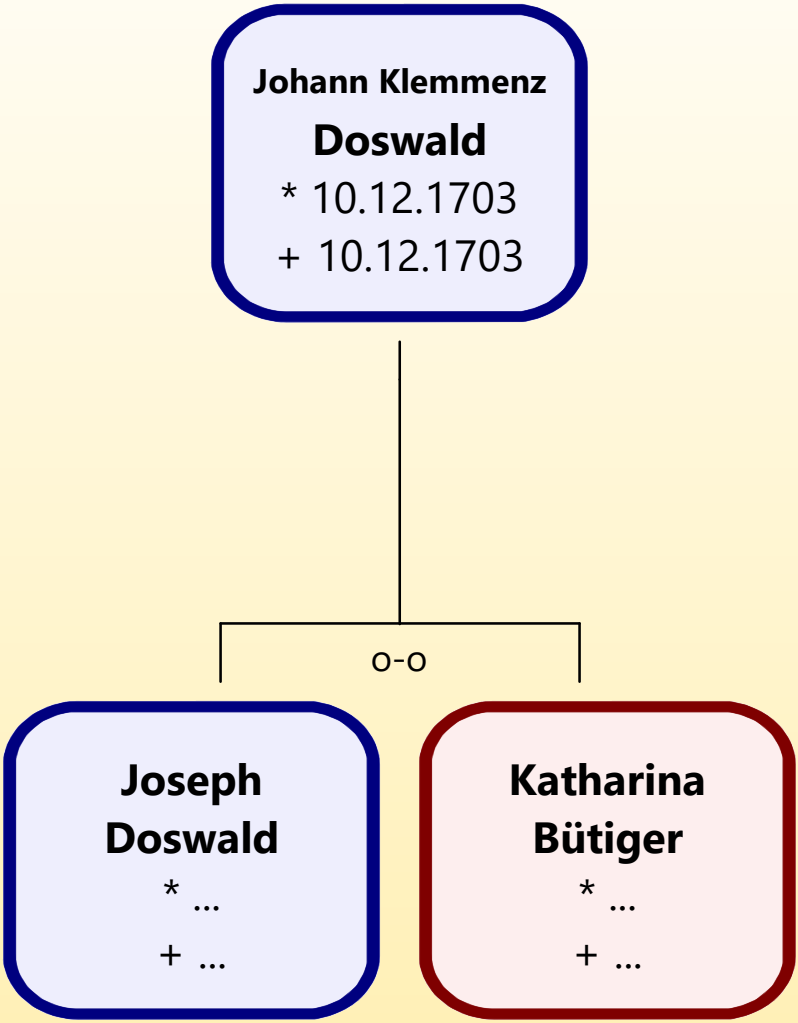

22.11.2021

Stammbaum 28 (Klemmenz Doswald), erstellt am 26.02.2005 Grundlage: Familienchronik von Reto Doswald

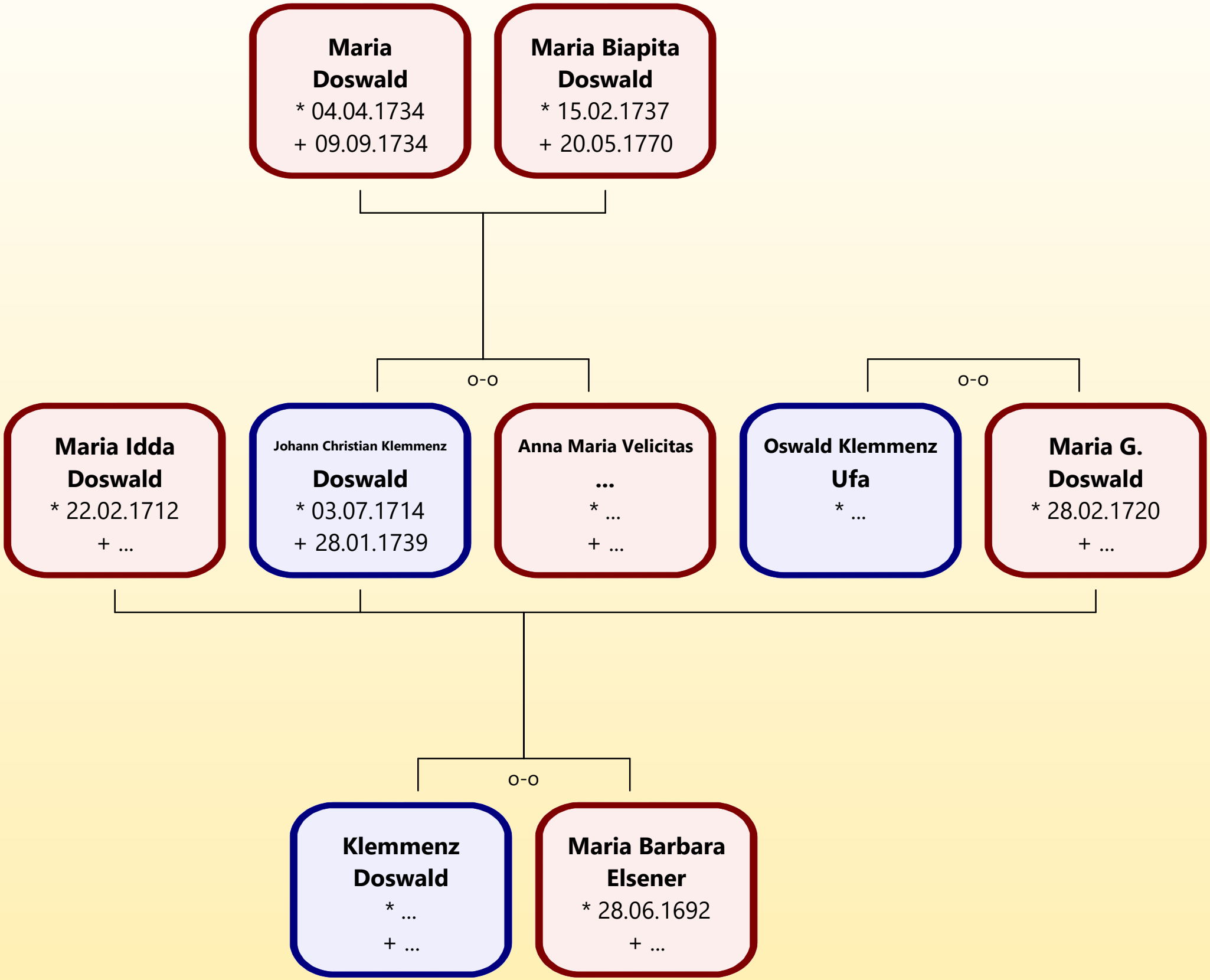

22.11.2021

Stammbaum 29 (Melchior Doswald), erstellt am 26.02.2005 Grundlage: Familienchronik von Reto Doswald

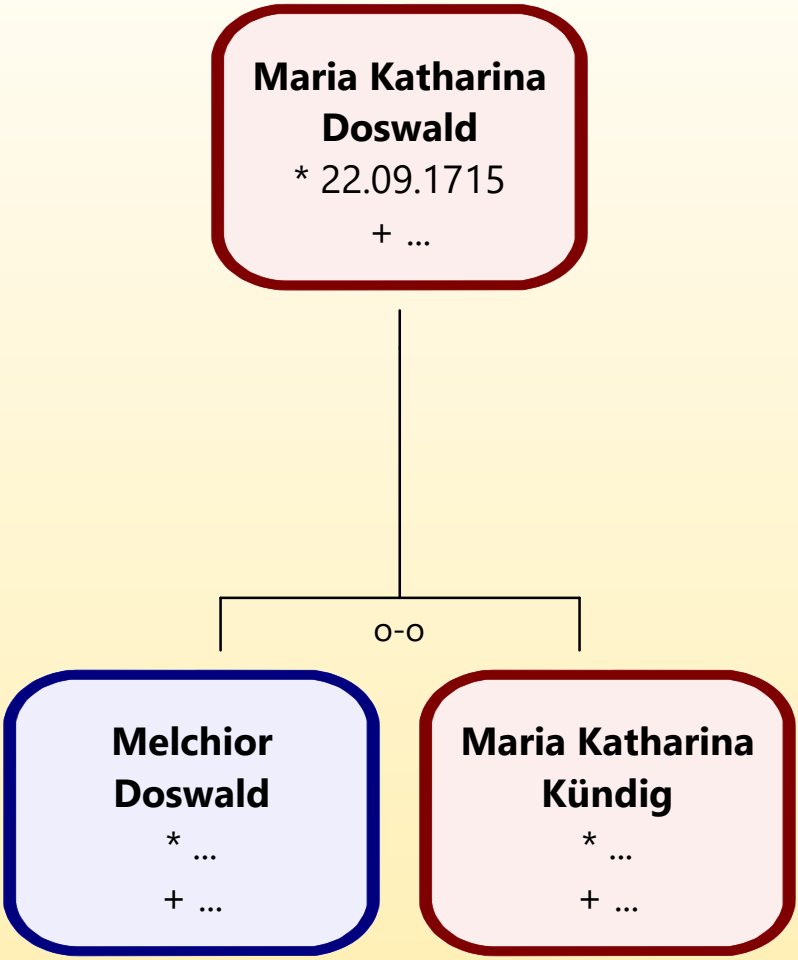

22.11.2021

Stammbaum 31 (Johann Klemmenz Doswald), erstellt am 07.03.2005 Grundlage: Familienchronik von Reto Doswald

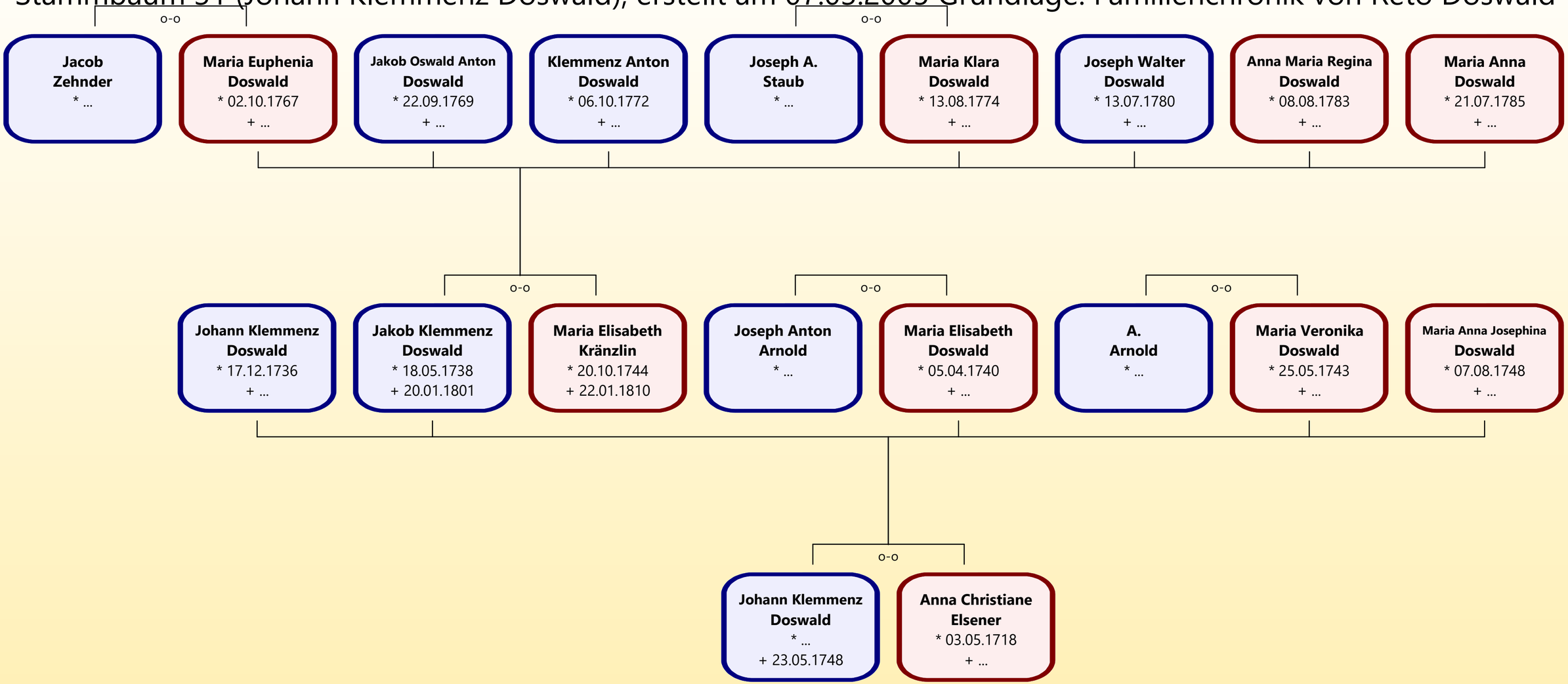

22.11.2021

Stammbaum 40 (Joseph Anton Doswald), erstellt am 09.03.2005 Grundlage: Familienchronik von Reto Doswald

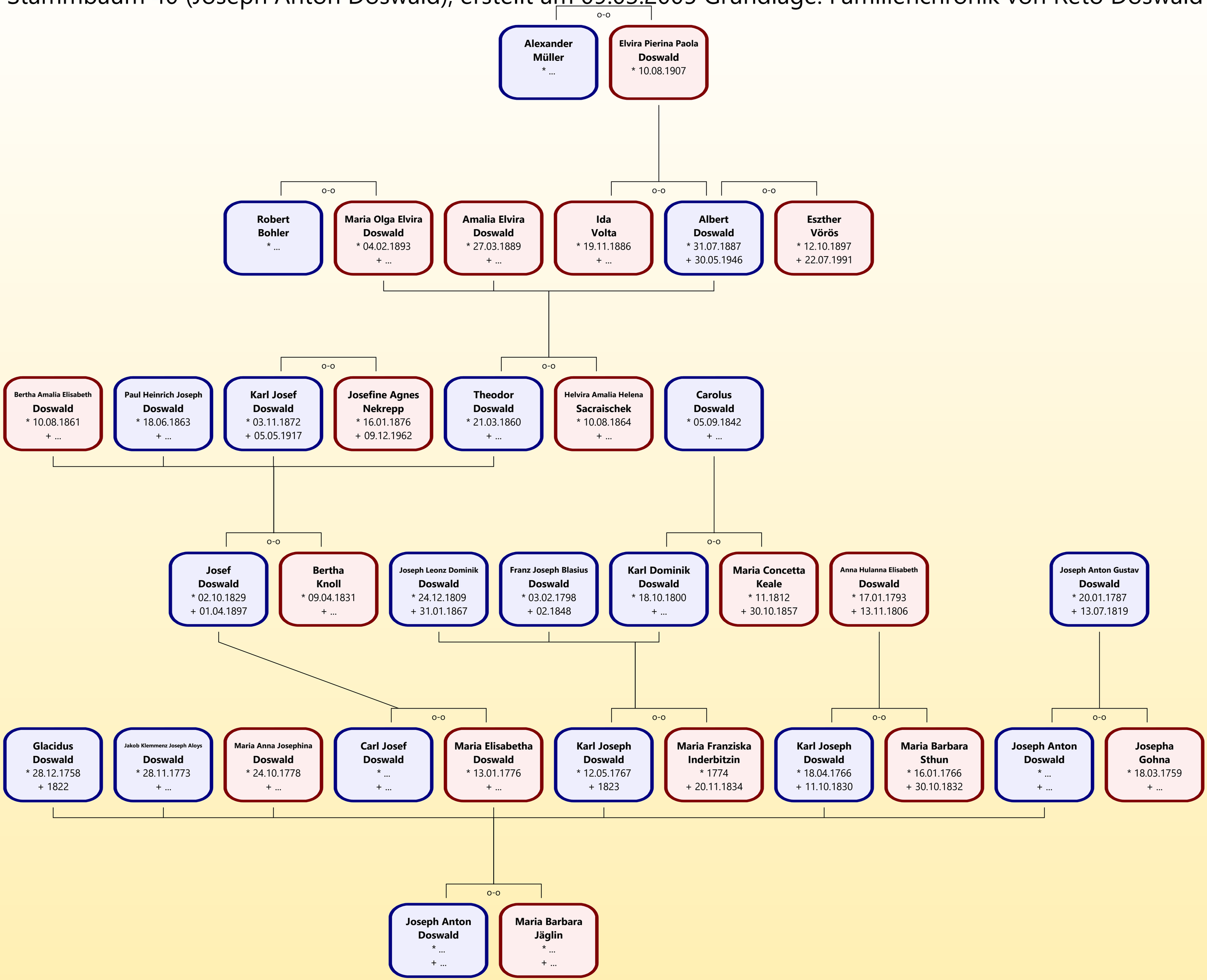

22.11.2021

Stammbaum 41 (Joseph Doswald), Unter-Stammbäume: 165 (Johann Baptist Joseph Doswald) 217: (Peter Johann Joseph Aloys Doswald), erstellt am 26.05.2005 Grundlage: Familienchronik 1. Auflage 1996 von Reto Doswald, Nachgeführt: 19.11.2021 Hanspeter Doswald

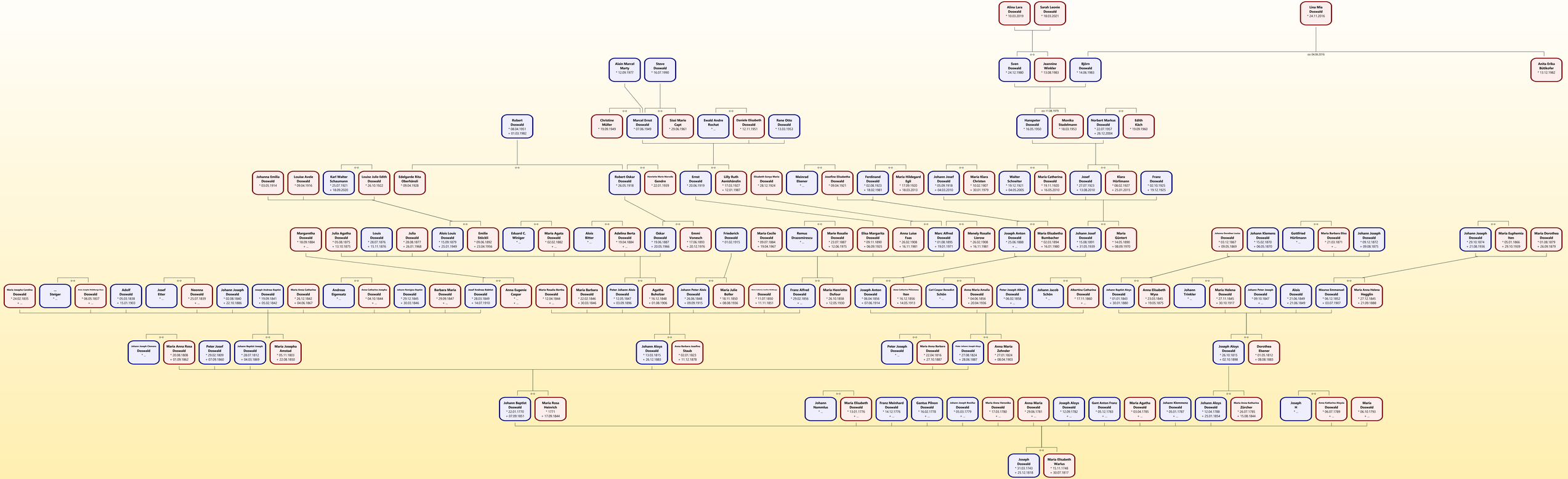

Stammbaum 42 (G. Karl Bonifaz Doswald), erstellt am 26.02.2005 Grundlage: Familienchronik von Reto Doswald

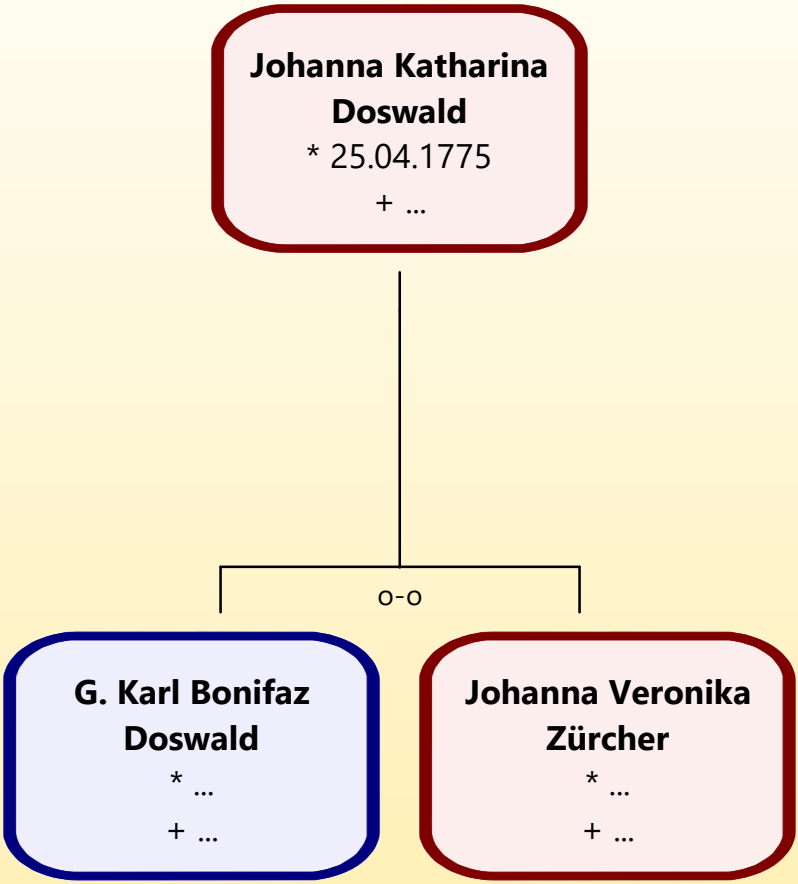

22.11.2021

Stammbaum 45 (Anton Doswald), erstellt am 26.02.2005 Grundlage: Familienchronik von Reto Doswald

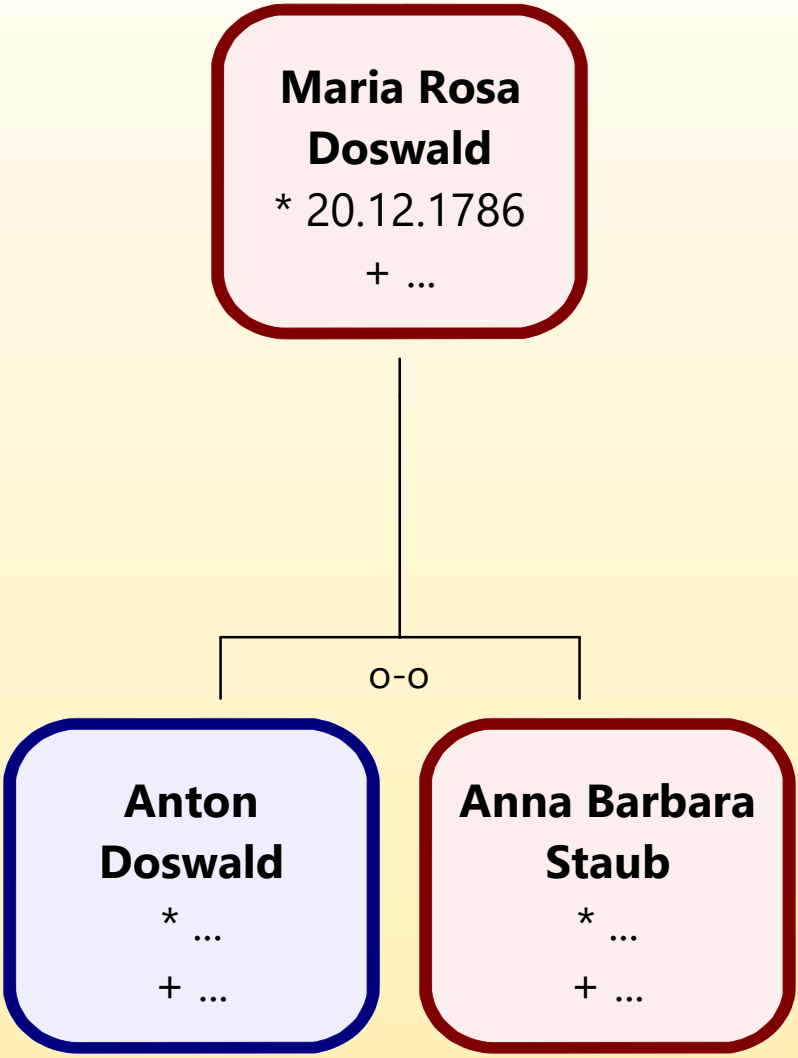

22.11.2021

Stammbaum 47 (Joseph Klemmenz Doswald), erstellt am 26.02.2005 Grundlage: Familienchronik von Reto Doswald

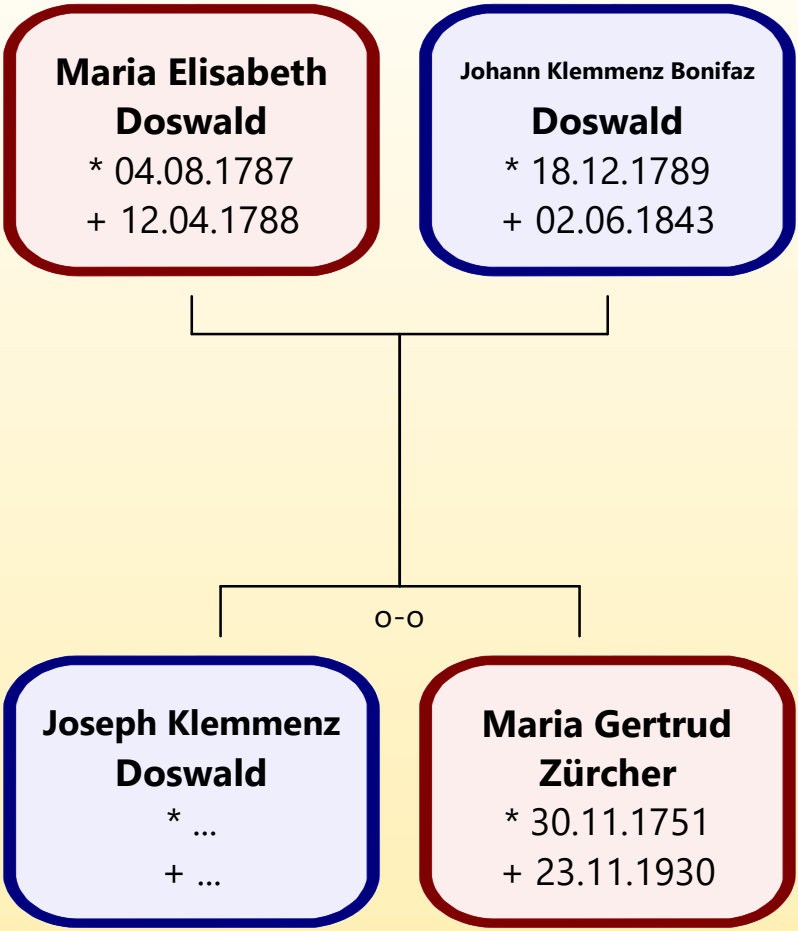

22.11.2021

Stammbaum 49 (Clemenz Joseph Doswald), Unter-Stammbäume: 59 (Johann Joseph Alois Doswald) / 60 (Joseph Johann Baptist) / (141 (Klemenz Anton Doswald) / 170 (Johann Josef Clemens Doswald) / 192 (Johann Joseph Jordan Doswald) / 219 (Peter Joseph Doswald), erstellt am 18.02.2005 Grundlage: Familienchronik 1. Auflage 1996 von Reto Doswald, Nachgeführt: 19.11.2021 Hanspeter Doswald

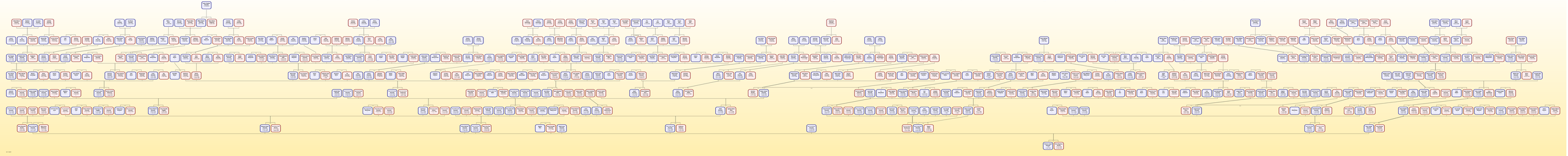

Stammbaum 52 (Johann Klemmenz Doswald), erstellt am 26.02.2005 Grundlage: Familienchronik von Reto Doswald

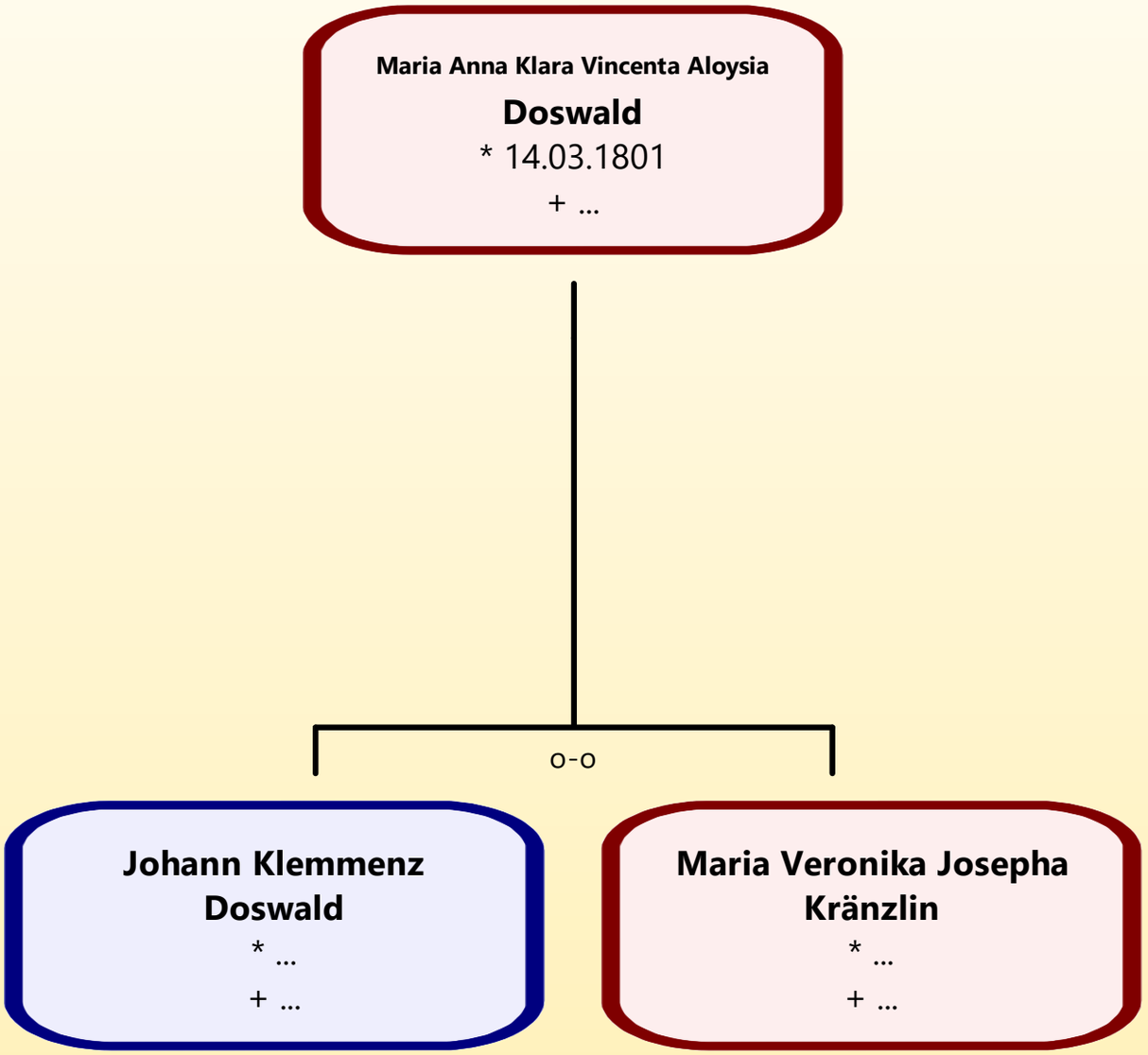

22.11.2021

Stammbaum 55.5 (Joseph Maria Anton Doswald), erstellt am 06.11.2004 Grundlage: Familienchronik von Reto Doswald, Nachgeführt 19.11.2021 Hanspeter Doswald

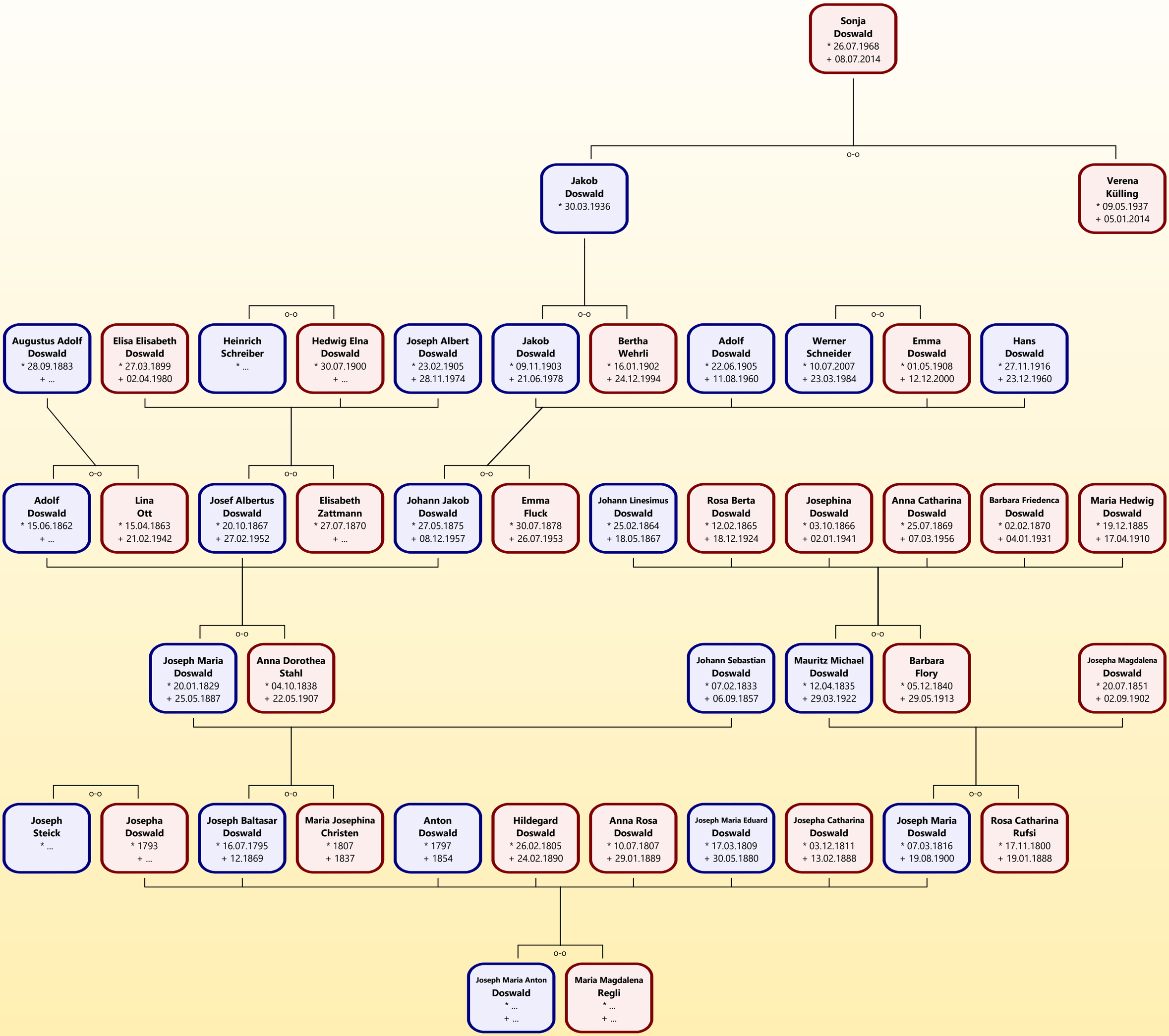

22.11.2021

Stammbaum 62.5 (Josef Archangelus Doswald), erstellt am 06.11.2004 Grundlage: Familienchronik von Reto Doswald, aufdatiert am 01.11.2008 nach Angaben von Jörg Doswald

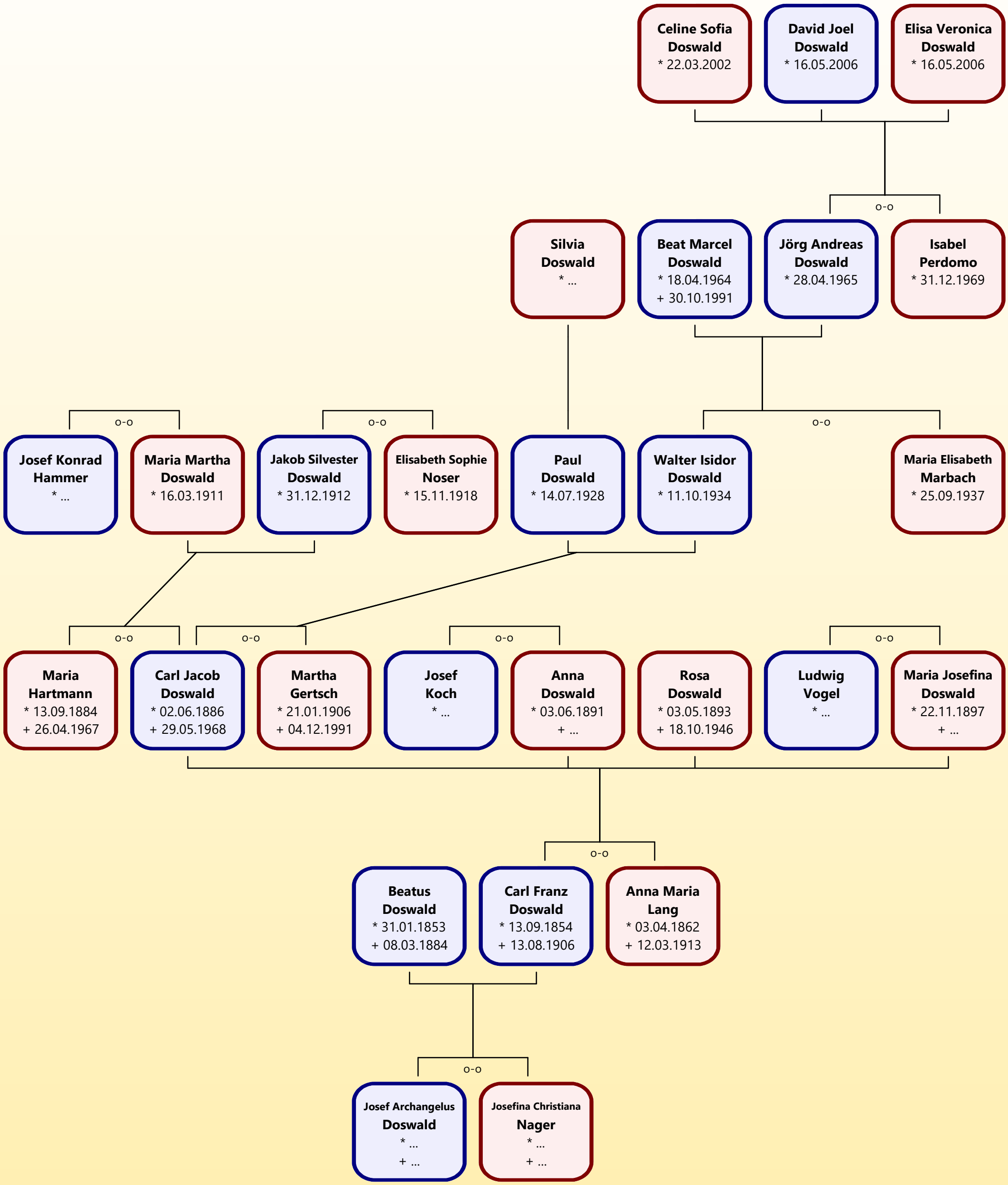

22.11.2021

Stammbaum 134 Neuheim (Carl Joseph Doswald), Stammbaum 171 Neuheim (Mathias Doswald), erstellt am 16.10.2004 Grundlage: Familienchronik von Reto Doswald, Nachgeführt: 19.11.2021 Hanspeter Doswald

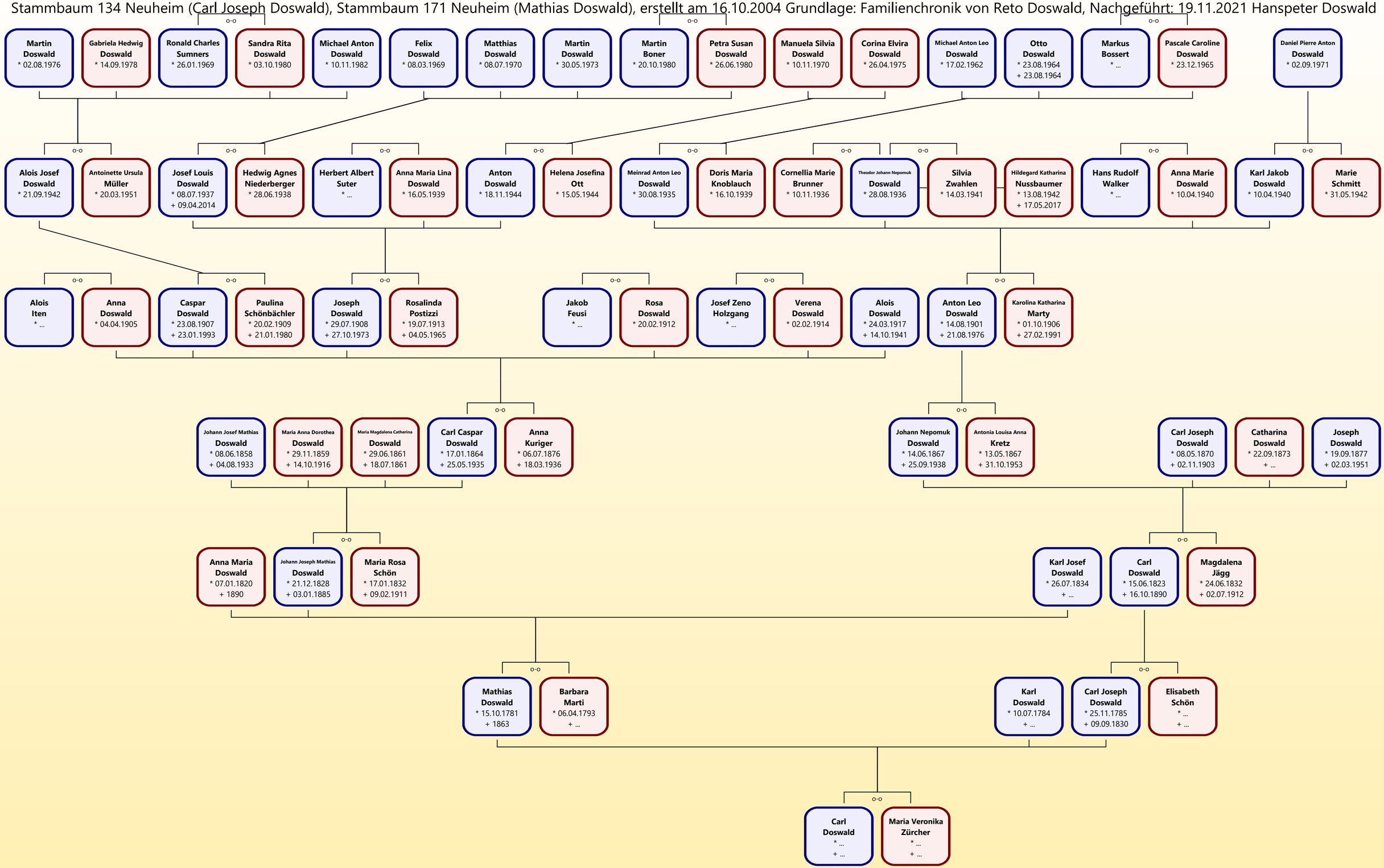

22.11.2021
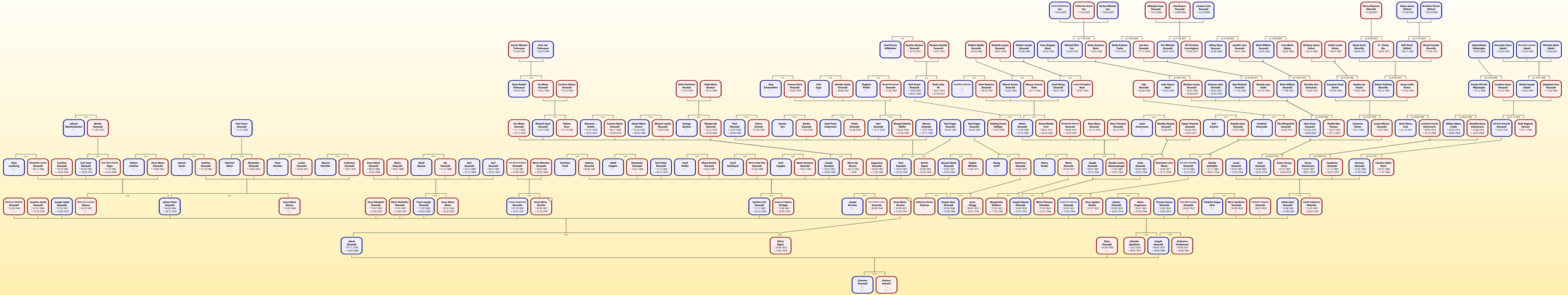
Stammbaum 161 Neuheim (Jakob Doswald), Stammbaum 183 Neuheim (Joseph Doswald), erstellt am 23.07.2006 Grundlage: Familienchronik 1 Auflage von Reto Doswald, Nachgeführt 19.11.2021 Hanspeter Doswald